



RE: Verificación: Pistón para el plastómetro de extrusión CP-A06PE01

Desde Kelly Johana Viveros Lobo <kjviveros@sena.edu.co>

Fecha Mar 30/09/2025 9:58

Para Recepcion Laboratorios ASTIN <recepcionastin@sena.edu.co>; Lady Diana Narvaez Loaiza <ldnarvaez@sena.edu.co>

CC Elia Yamel Rodríguez Garcés <yrodriguezg@sena.edu.co>

Buen día Isabella

A continuación envío la cotización requerida

El nombre del servicio a prestar incluyendo el método bajo el cual se oferta el servicio: Medición con proyector de perfiles (Método 9230-ST-I-032, V10 de 2024), por hora.

La cantidad de servicios a prestar: 3

Las condiciones del servicio: El servicio de medición con proyector de perfiles No se encuentra incluido en el alcance de acreditación del laboratorio y por lo tanto el informe será emitido sin símbolo de ONAC. El servicio de medición con proyector de perfiles que se oferta incluye la medición de las siete (7) cotas a saber: (A, B, C, D, E, F, G), como se muestra en la imagen 1.

-Se entregará un (1) informe de ensayo sin símbolo ONAC. El informe incluirá únicamente el valor promedio obtenido a partir de la medición en cuatro (4) oportunidades de cada una de ellas.

- La medición no garantiza que los valores medidos estarán dentro de especificaciones de norma, proceso o fabricante.

El tiempo de entrega en días hábiles: 10

Los criterios mínimos que debe cumplir el ítem para la prestación del servicio: El ítem deberá entregarse limpio e identificado.



Imagen 1. Pistón para el plastómetro de extrusión.

NOTA: A partir del 7 de octubre de 2025 se tiene previsto el inicio de un paro nacional indefinido. En caso de que el tiempo de entrega de los servicios supere dicha fecha, será necesario considerar este eventual inconveniente en la prestación del servicio. No obstante, el laboratorio hará todo lo posible para que esta situación no afecte a nuestros clientes.

Muchas gracias y quedo atenta.

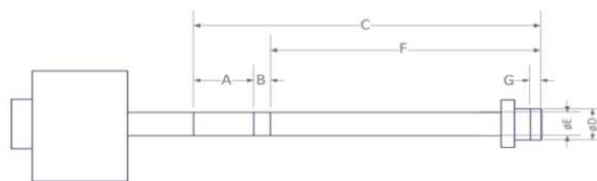

Kelly Johana Viveros Loba

Laboratorio Metrología Dimensional

kjviveros@sena.edu.co

+57 2 431 58 00 Ext 22699

Calle 52 # 2 BIS 15. Cali, Valle



www.sena.edu.co

@SENAcomunica

De: Recepcion Laboratorios ASTIN <repcionastin@sena.edu.co>

Enviado: lunes, 29 de septiembre de 2025 8:39

Para: Kelly Johana Viveros Loba <kjviveros@sena.edu.co>; Lady Diana Narvaez Loaiza <ldnarvaez@sena.edu.co>

Asunto: RE: Verificación: Pistón para el plastómetro de extrusión CP-A06PE01

Cordial saludo,

Envio correo para solicitar condiciones del siguiente servicio interno.

Quedo atenta, gracias.

**Isabella Gil Robles**

Centro Nacional De Asistencia Técnica A La
Industria - ASTIN - Encargada de Recepción
repcionastin@sena.edu.co
PBX:+(57) 601 5461500 Ext:22697
Calle 52 No. 2 - Bis- 15



@SENAcomunica

Los laboratorios del Centro Nacional de Asistencia Técnica a la Industria ASTIN no utilizarán la información considerada como confidencial y la suministrada por los clientes, para propósitos diferentes a los establecidos en el contrato del servicio; es decir, no se pondrá al alcance del público ningún tipo de información del cliente, la cual será considerada como confidencial.

De igual manera, comunicamos que la información producto de las actividades del laboratorio podían ser utilizadas al momento de realizarse ejercicios de auditoría interna y/o evaluaciones externas.

En caso de requerir elevar una petición, queja, reclamo, sugerencia o felicitación, favor dirigirse al siguiente enlace: <https://www.sena.edu.co/es-co/ciudadano/Paginas/pgrs.aspx> o enviar comunicación al correo sgclaboratorios@sena.edu.co

Declinación de responsabilidad: Los laboratorios del Centro Nacional de Asistencia Técnica a la Industria ASTIN no se hacen responsables de informes, certificados y/o resultados entregados desde correos electrónicos diferentes a repcionastin@sena.edu.co y jenieto@sena.edu.co.

De: Jair Eugenio Nieto Saldarriaga <jenieto@sena.edu.co>

Enviado: jueves, 25 de septiembre de 2025 11:51 a. m.

Para: Recepcion Laboratorios ASTIN <repcionastin@sena.edu.co>

Asunto: RE: Verificación: Pistón para el plastómetro de extrusión CP-A06PE01

Buen día, cordial saludo.

Favor generar orden de trabajo de acuerdo con la solicitud de la profesional de laboratorio Valentina solís, previa revisión de las condiciones del servicio con las profesionales de MD. Quedo atento.

Cordialmente,

Enviado: jueves, 25 de septiembre de 2025 10:15 a. m.

Para: Jair Eugenio Nieto Saldarriaga <jenieto@sena.edu.co>

Asunto: Verificación: Pistón para el plastómetro de extrusión CP-A06PE01

Buenos días, Don Jair:

Le solicito amablemente su autorización para abrir una Orden de Trabajo (OT) con el fin de realizar la verificación del pistón del plastómetro de extrusión, identificado con el código interno CP-A06PE01.

A continuación, se indican los puntos que se verificarán, tal como se muestran en la imagen: A, B, C, D, F y G.

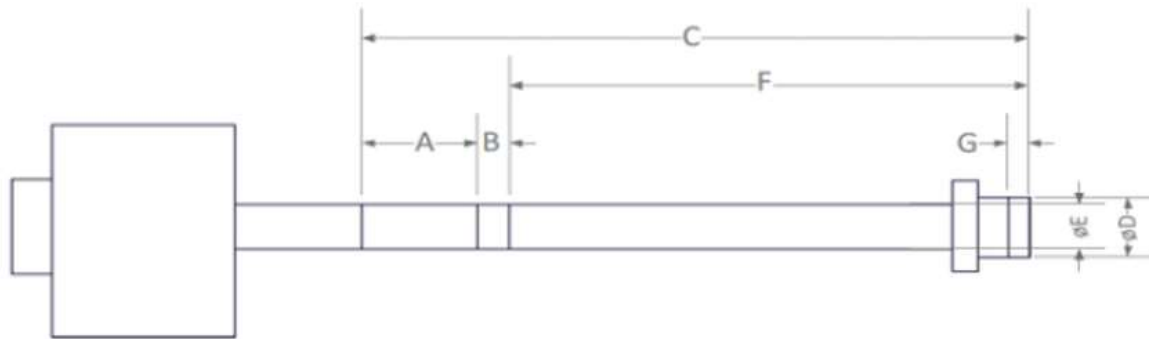

Quedo atenta.

Cordialmente,



Valentina Solís Dorado

Centro Nacional De Asistencia Técnica A La Industria -
Contratista
vsolis@sena.edu.co
PBX:+(57) 601 5461500
Calle 52 No. 2 Bis 15



www.sena.edu.co

@SENAcomunica

Este mensaje y cualquier archivo adjunto pueden contener información pública clasificada y/o reservada bajo custodia o propiedad del SENA, destinada exclusivamente a su(s) destinatario(s). Dicha información debe ser utilizada únicamente para la finalidad con la que fue enviada y en cumplimiento de la normativa aplicable.

Si usted no es el destinatario autorizado o ha recibido este mensaje por error, le solicitamos que omita su contenido, informe de inmediato al remitente por correo electrónico con copia a servicioalciudadano@sena.edu.co y elimine el mensaje. La retención, difusión, distribución o copia de este mensaje está prohibida y puede acarrear sanciones legales.

Para más información, consulte nuestras [Políticas de Seguridad y Privacidad de la Información](#) y las [Políticas de Tratamiento para la Protección de Datos Personales](#), disponibles en el sitio web del SENA.



Jair Eugenio Nieto Saldarriaga

Centro Nacional de Asistencia Técnica a la Industria -
Astin - Profesional G02
jenieto@sena.edu.co
PBX: +(57) 601 5461500 Ext: 22697
Calle 52 No. 2 Bis 15



www.sena.edu.co

@SENAcomunica

Este mensaje y cualquier archivo adjunto pueden contener información pública clasificada y/o reservada bajo custodia o propiedad del SENA, destinada exclusivamente a su(s) destinatario(s). Dicha información debe ser utilizada únicamente para la finalidad con la que fue enviada y en cumplimiento de la normativa aplicable.

Si usted no es el destinatario autorizado o ha recibido este mensaje por error, le solicitamos que omita su contenido, informe de inmediato al remitente por correo electrónico con copia a servicioalciudadano@sena.edu.co y elimine el mensaje. La retención, difusión, distribución o copia de este mensaje está prohibida y puede acarrear sanciones legales.

Para más información, consulte nuestras [Políticas de Seguridad y Privacidad de la Información](#) y las [Políticas de Tratamiento para la Protección de Datos Personales](#), disponibles en el sitio web del SENA.